Lageplan

M 1:1000

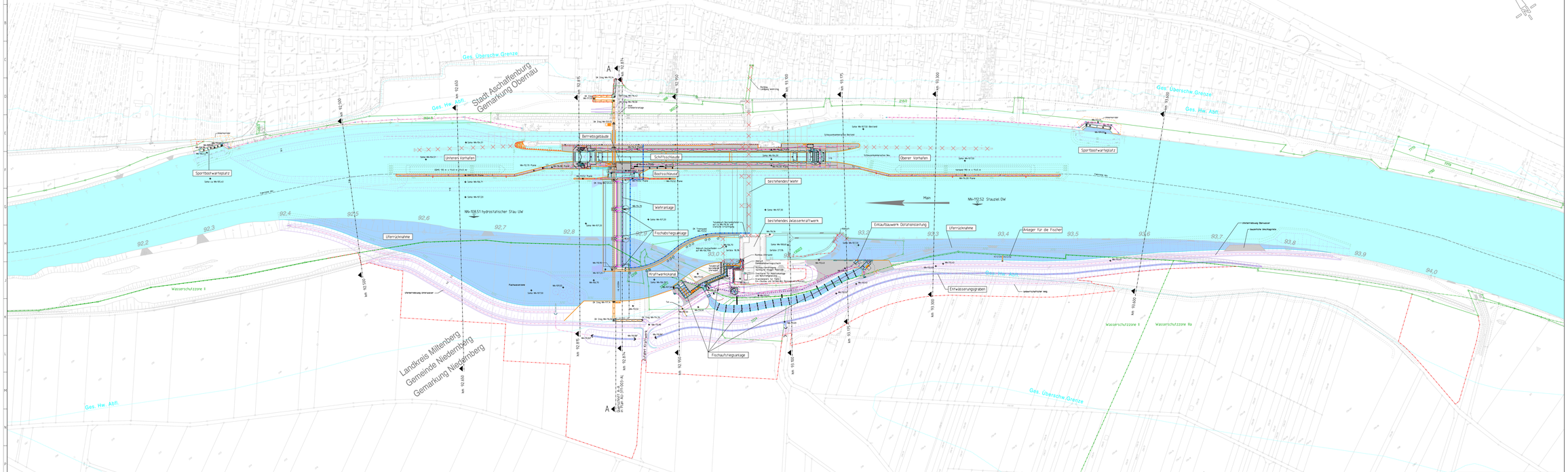

Zugehörige Pläne: AU-311-003-AL bis AU-311-012-AL

Verwendetes Höhensystem: DHHN92

Neubau der Staustufe Obernau

Anschrift/	Unterschrift im Auftrag	Vers./Überschreibung
Generaldirektion Wasserstraßen und Schifffahrt (WSV)	Unterschrift im Auftrag	Vers./Überschreibung
Generaldirektion Wasserstraßen und Schifffahrt Aufgestellt: Aschaffenburg den: Wasserstraßen-Neubauamt Aschaffenburg	Unterschrift Baltsch	Vers./Überschreibung LEITUNG
Zeichnung geprüft / überprüft durch/unter: Planungsgemeinschaft Neubau Staustufe Obernau		Vermerk des überprüfenden Ingenieurbüros: Sprich International Consultants München 29.05.2020 gez. Fuchs Datum/ Unterschrift Zeichnung geprüft:
29.05.2020 gez. Buhz		Unterschrift/ Stempel

Entwurf-AU

Generaldirektion Wasserstraßen und Schifffahrt
Wasserstraßen-Neubauamt Aschaffenburg

Objekt		Bereich		Hauptnr.		S	Sachnummer		Ident-Nr.		Index	
511	01	2	903	92.900	0	3	11	61200001	000			

Bauwerksbezeichnung: Schiffbauschleusenanlage Obernau

Objektnr.: Gesamtobjekt

Erzeugnis: Gesamtanlage Lageplan

Ersetzt durch/ersetzt für: Ersetzt durch/ersetzt für: 0801 AU-311-002-AL

Zeichnung Nr.: 2.08.2.311.0002

Maßstab: 1:1000

Zeichnungsformat: A0

Zeichnungsinhalt: Lageplan

Erstellungsdatum: 29.05.2020

Unterschrift/ Funktion: gez. Buhz

Dateiname: 511012903920000311612000100000.dwg

Plotmaßstab: 1:1000 - 29.05.2020